

COMUNE DI SANTARCANGELO DI ROMAGNA
 PROVINCIA DI RIMINI

PROGRAMMA DI AMMODERNAMENTO DI AZIENDA AGRICOLA (PRA)
 DESTINATA AD ATTIVITA' DI PRIMA LAVORAZIONE
 DI PRODOTTI AGRICOLI
 in via Calatoio Santarini n.39-43

PROPRIETA': Sig.ri FABBRI ROBERTO e FABBRI MAURIZIO
 AFFITTUARIO: Soc. Agricola Fabbri di Fabbri Maurizio e Roberto s.s.
 Via Calatoio Santarini n. 39, Santarcangelo di R.

PROGETTISTA: Architetto GUERRINO PAGANELLI
 Via Dante di Nanni 16/g, Santarcangelo di R.

**ELABORATO: Tav.8 - Fabbricati esistenti
 Pianta**

SCALA: 1:200 DATA ELABORAZIONE: MAGGIO 2017

CALCOLO SUPERFICIE UTILE

Piano interrato
 $mq. 2,16 + 1,35 + 1,44 + 6,97 + 1,77 + 1,44 + 4,30 + 1,40 + 1,50 + 1,50 + 7,24 + 1,50 + 1,45 + 7,55 + 1,50 = mq. 43,07$

Piano Terra
 $mq. 227,80 + 501,31 + 42,13 + 31,78 + 32,17 + 76,97 + 7,22 + 4,00 + 53,55 + 8,91 + 80,67 + 209,91 + 48,61 + 51,15 + 435,94 = mq. 1832,12$

TOTALE mq. 1875,19

CALCOLO SUPERFICIE ACCESSORIA

Piano interrato
 $mq. 117,76 + 17,14 + 25,86 + 25,86 + 33,72 + 520,28 + 30,60 + 34,07 + 34,07 = mq. 839,36$

Piano Terra
 $= mq. 20,72$

**TOTALE mq. 860,08 < mq. 937,59
 (50% di mq. 1875,19)**

- Superficie Utile mq. 1875,19
- Superficie Accessoria mq. 860,08
- Superficie Serra mq. 325,00

PIANTA PIANO INTERRATO

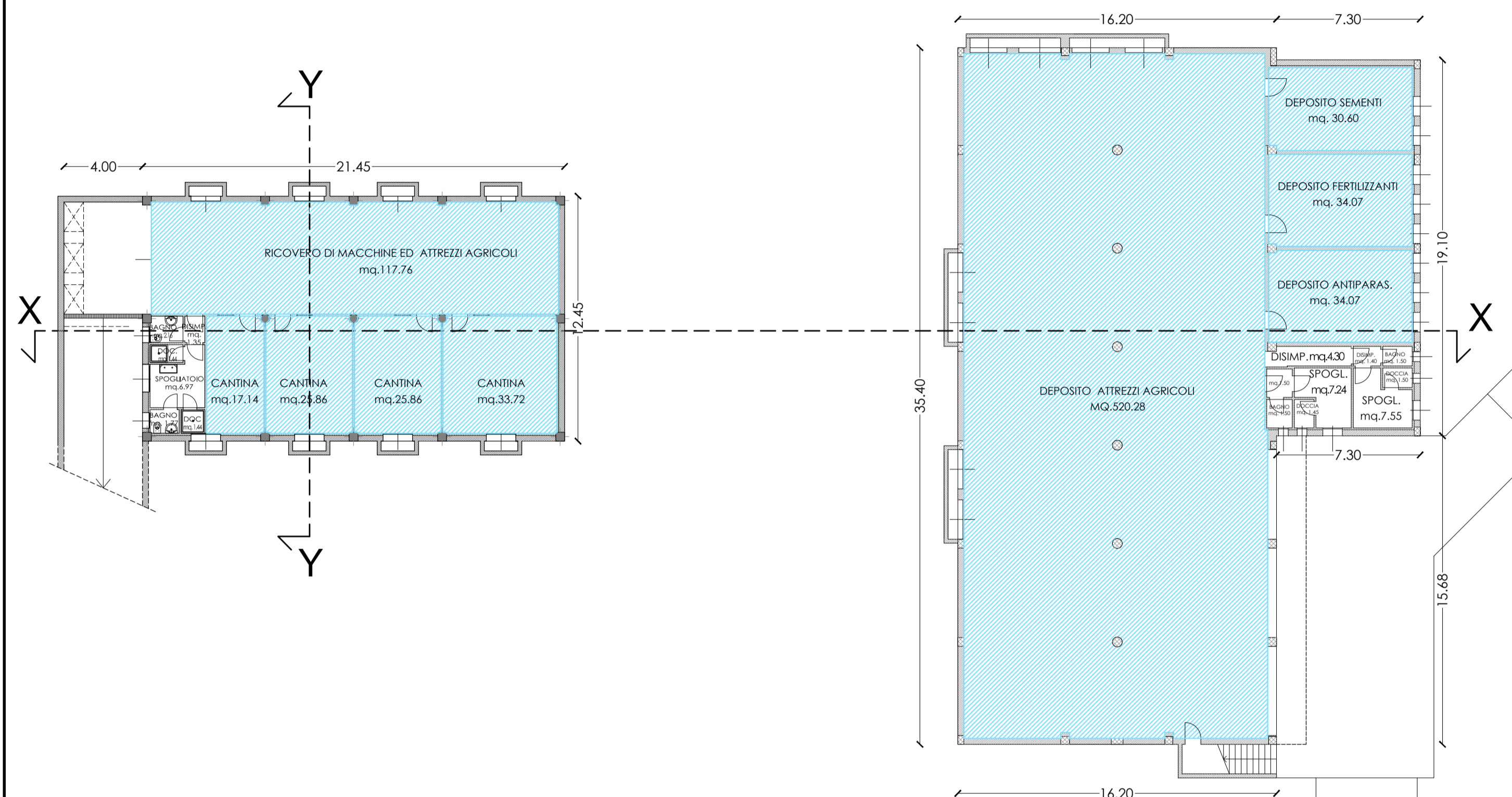

PIANTA PIANO COPERTURA

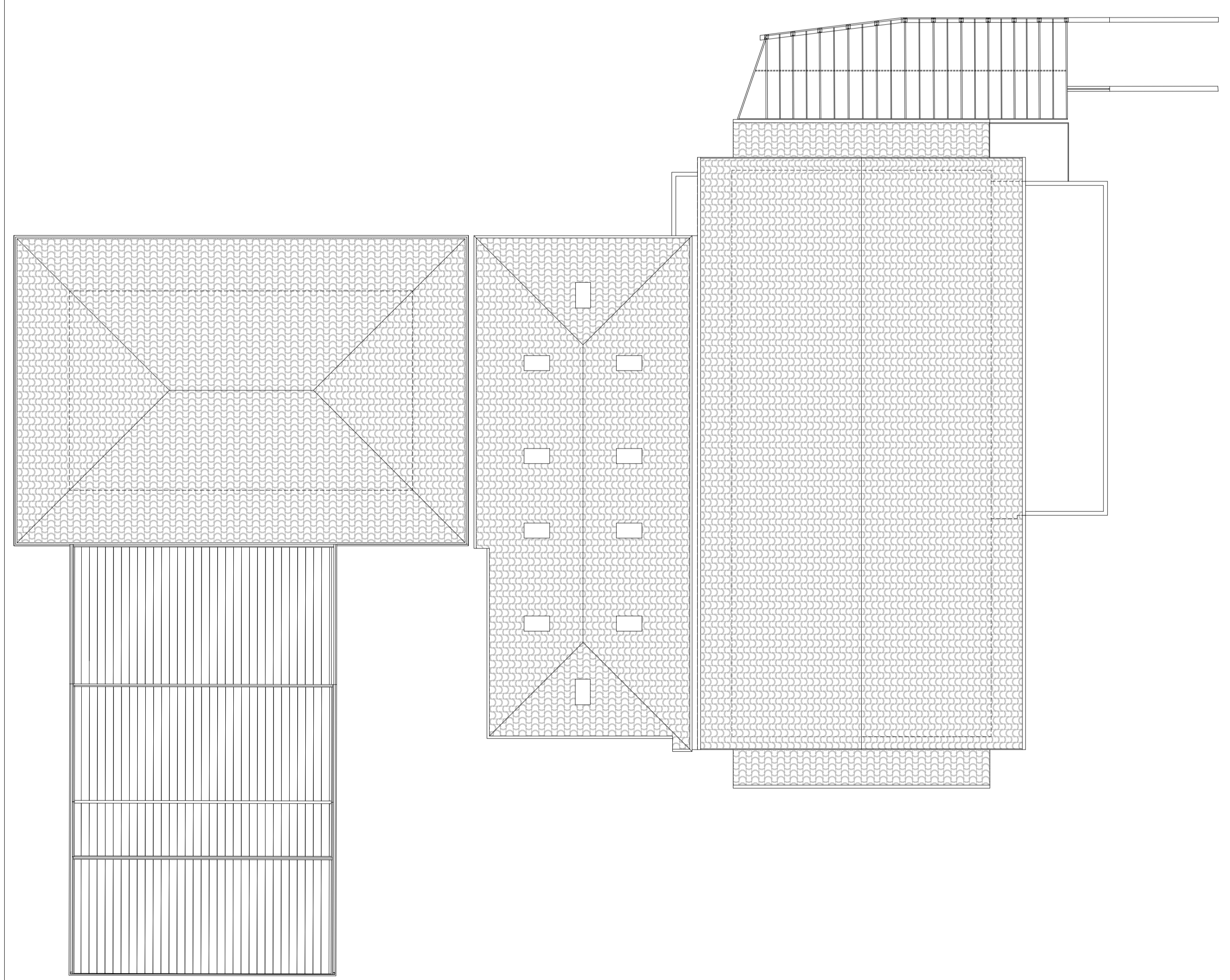

PIANTA PIANO TERRA

